jeans704 repair お客様カルテ

ご郵送先　TEL:03-4363-6303
住所:108-0014東京都港区芝4-5-15地下1F
アトリエ 革作/jeans704　川畑宛て

お客様情報欄	
フリガナ	
お客様名	
電話番号	日中ご連絡可能な電話番号をご記入ください。 （　　）
フリガナ	
ご住所	〒□□□-□□□□ 都道府県　　市区郡 （マンション・アパート・寮）
メール	@
同意署名欄	
同意署名	カルテ内容に誤りがない事を確認の上、事前ご了承事項に同意します。 お名前（署名）　　印
見積もり・仕上がり後発送	
お見積り連絡	□事前見積もり済みで検品後に金額に大幅変更がある場合のみ希望 （見積もり額　　円） □予算の範囲の場合、不要（予算上限金額　　円） □不要 □希望　□ＴＥＬ　連絡可能な日時等ご記入（　　）
発送 お支払い方法	佐川代金引換便で発送します。加工代＋送料＋代引き手数料が掛かります。

・ご発送、お支払いは、佐川急便（代金引換）でご発送にて対応させていただきます。
・代金引換発送につき、別途送料・代引手数料がかかります。
・修理ご依頼する際には、この「お客様カルテ」にご記入の上、お品物と共にお送りください。
・「お客様カルテ」の各項目は、該当する答えがない場合を除き、もれなくご記入ください。
・お品物をお送りいただいた時点で当店HPの事前ご了承事項に同意されたものとみなされます。事前ご了承事項はよくお読みの上ご郵送ください。
・同意署名が無い場合には、修理、加工ができませんのでご理解ください。
・基本、仕上がりのお知らせはお品物の発送をもって変えさせて頂いておりますのでご了承いただければ幸いです。

加工価格 （作業者記入欄）		仕上がり予定日 （作業者記入欄）	年　月　日
お預かりtag （作業者記入欄）		見積ＴＥＬ （作業者記入欄）	ご発送番号 （作業者記入欄）

価格は参考価格です。（表示価格は税抜きです）

日付（発送日）	年　月　日

□穴埋め補強リペア
リペア価格は裏当ての大きさで計算いたします
　□ノーマル修理　（名刺サイズ１箇所：1000円～）
　　□穴つぶし加工　（＋500円～）
　□ダメージ修理　（名刺サイズ１箇所：1000円～）
　　□ステッチ加工　（＋500円～）
　　□横糸移植加工（＋500円～）
　□インレイ加工（1500円～）
□パッチ加工（生地　1000円～　革　2000円～）

穴修理範囲例）○○cm×○○cmの穴　○○箇所など

□ダメージ加工（穴開け：1000円～）
□糸ほつれ補修（800円～）
□裾上げシングルステッチ　（1000円）
　□貼り付け/アタリ残し（2000円～）
□裾ほつれ直し（2500円～）
□ウエスト詰め　（5000円～）
□裾巾詰め　（5000円～）
□ボタン取付（500円～）
　□地が傷んでいる場合（＋500円～）
□ボタンホール補修（軽度：1500円～）
□ボタンホール補修（軽度：2500円～）
□リベット取付（300円～）
　□地が傷んでいる場合（＋500円～）
□ファスナー修理
　□スライダー交換（800～）
□全交換（4000～）
□ポケット縁修理（2000円～）
□後ろポケット修理（2000円～）
□コインポケット修理（2000円～）
□ポケットスレキ修理（1000円～）
□ベルトループ修理（800円～）
□その他

修理の場所　　記入例

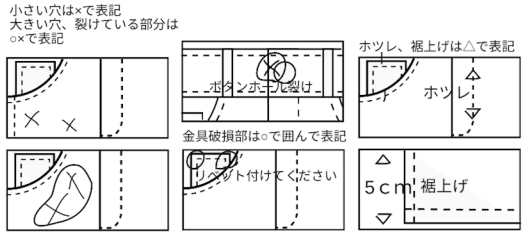

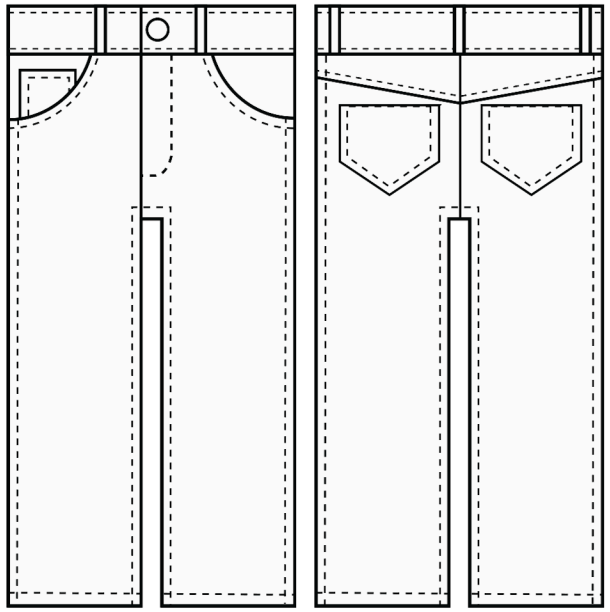

備考（補足事項やその他伝えたい事がございましたらこちらにご記入ください。